GIORNALE di OLGIATE

Settimanale

Data 08-02-2020
Pagina 39
Foglio 1 / 2

La struttura si occupa di anziani, malati di Sla e di patologie invalidanti

«Foscolo», Rsa all'avanguardia

GUANZATE (df1) Rsa «Foscolo»: risposte puntuali e moderne tecnologie dedicate a chi soffre.

Non solo assistenza agli anziani e sostegno alle famiglie. La struttura di via San Lorenzo, a Guanzate, è una realtà all'avanguardia. Sorge in una zona residenziale molto tranquilla ed è circondata da un ampio giardino, con un comodo parcheggio limitrofo. Il gruppo «La Villa» di Firenze, proprietario dell'Rsa, ha deciso di riservarla a persone di tutte le fasce d'età, offrendo cura e supporto anche nel caso di patologie invalidanti, come la Sla. «Negli anni abbiamo deciso di aprirci al ricovero di pazienti complessi - racconta la responsabile **Silvia Terzaghi** - totalmente dipendenti, e di altri con un alto bisogno infermieristico, medico e assistenziale. Accogliamo al primo e al secondo piano due nuclei dedicati a pazienti in stato vegetativo, per un totale di 48 posti letto. La retta di degenza, nel loro caso, è pagata interamente da Regione Lombardia. Spesso si tratta di pazienti che hanno avuto un evento improvviso che ha stravolto la loro vita: un incidente o un arresto cardiaco dal quale, purtroppo, non si sono più ripresi. Al piano terra, invece, abbiamo 20 posti occupati quasi interamente da pazienti malati di Sla, anch'essi sostenuti interamente dalla Regione, ma anche disabili molto gravi». Ai malati di sclerosi laterale amiotrofica viene garantita assistenza costante, anche in numero maggiore ai 1.800 minuti settimanali che la Regione chiede, grazie alla presenza di personale sanitario, come una quarantina tra ausiliari socioassistenziali e operatori sociosanitari, 25 infermieri, tre medici di base, sempre reperibili, un fisioterapista, due psicologhe, un educatore professionale, un assistente sociale e la preziosa consulenza di un nutrizionista, uno pneumologo e un fisiatra, per un totale di un'ottantina di professionisti. Semplice assistenza, ma anche attività volte a stimolare i sensi delle persone in stato vegetativo e i ricordi delle persone malate di Sla. «Sebbene sia difficile programmare veri e propri laboratori con pazienti di questo tipo, abbiamo studiato attività ad hoc. Di recente stiamo iniziando ad aprirci anche a collaborazioni esterne, per questo aspetto della vita in residenza». Importante anche l'aiuto tecnologico: tutte le camere, per esempio, hanno l'ossigeno centralizzato. I pazienti, poi, vengono aiutati a imparare a utilizzare il comunicatore ottico, che consente loro, una volta perso l'uso della parola, di chiedere aiuto e parlare ai propri familiari. C'è anche chi, grazie al supporto della tecnologia, ha deciso di scrivere un libro autobiografico. In un panorama assistenziale spesso dipinto come esausto e costoso, nella provincia di Como ci sono invece belle realtà come la Rsa «Foscolo», che offrono servizi umani, vicini alla cittadinanza e ai suoi bisogni, grazie a una proficua collaborazione con gli enti regionali.

Simone Dalla Francesca

© RIPRODUZIONE RISERVATA

«Foscolo», Rsa all'avanguardia

«Qui teniamo vive le passioni»

Ospiti sempre al centro, da 25 anni

146207

Ritaglio stampa ad uso esclusivo del destinatario, non riproducibile.

GIORNALE di OLGIATE

Settimanale

Data 08-02-2020
Pagina 39
Foglio 2 / 2

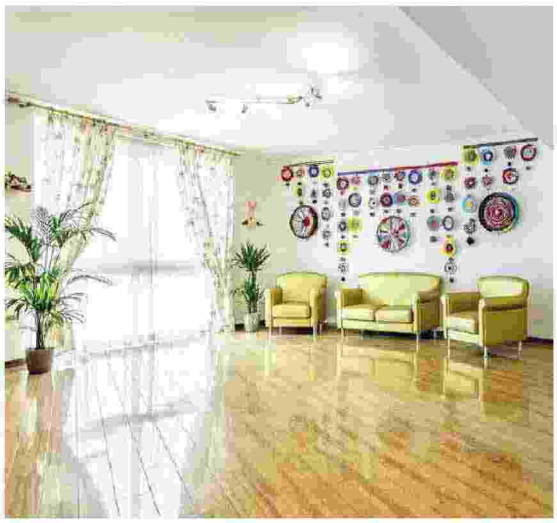

Sopra, lo staff della Rsa «Foscolo» di Guanzate. Nelle altre immagini, l'esterno della struttura e uno dei locali messi a disposizione degli ospiti

146207

Ritaglio stampa ad uso esclusivo del destinatario, non riproducibile.